



# LAYANAN KESEHATAN

## RSUD KOTA SALATIGA



# RAWAT INAP RSUD SALATIGA



## Kelas Perawatan

- VVIP (Wijaya Kusuma)
- VIP (Teratai)
- Kelas 1 (Wijaya Kusuma & Anggrek)
- Kelas 2 (Flamboyan, Anggrek & Melati)
- Kelas 3 (Flamboyan, Anggrek & Melati)
- ICU
- ICCU
- PICU
- NICU
- Perinatal
- R. Isolasi

**Jumlah Tempat Tidur Pasien : 272 TT**



# PELAYANAN RAWAT JALAN



- 1 Klinik Gigi Umum
- 2 Klinik Gigi Spesialis Konservasi Gigi
- 3 Klinik Gigi Spesialis Ortodonti
- 4 Klinik Gigi Spesialis Kesehatan Gigi Anak
- 5 Klinik Gigi Spesialis Bedah Mulut
- 6 Klinik Spesialis Penyakit Dalam
- 7 Klinik Spesialis Paru
- 8 Klinik Spesialis Jantung & Pembuluh Darah
- 9 Klinik Geriatri
- 10 Klinik Spesialis Anak
- 11 Klinik Spesialis Kandungan dan Kebidanan
- 12 Klinik Spesialis Bedah Umum
- 13 Klinik Spesialis Bedah Ortopedi
- 14 Klinik Spesialis Bedah Thoraks Kardiovaskular (BTKV)
- 15 Klinik Spesialis Bedah Saraf
- 16 Klinik Spesialis Akupunktur
- 17 Klinik Spesialis Kulit & Kelamin
- 18 Klinik Spesialis Telinga, Hidung & Tenggorokan
- 19 Klinik Spesialis Kesehatan Jiwa

# PELAYANAN RAWAT JALAN



**20** Klinik Spesialis Mata

**21** Klinik Spesialis Saraf

**22** Klinik Spesialis Rehabilitasi Medik

**23** Klinik Spesialis Gizi Klinik

**22** Klinik Psikologi

**27** Klinik Sub. Spesialis Bedah Vaskuler dan Endovaskuler



# INSTALASI BEDAH SENTRAL



- Bedah Toraks dan Kardiovaskuler
- Bedah Vaskuler dan Endovaskuler
- Bedah Saraf
- Bedah Urologi
- Bedah Ortopedi dan Traumalogi
- Mata

- Bedah Mulut
- Obstetric dan Ginekologi
- THT
- Bedah Umum

# PELAYANAN SPESIALIS

## BEDAH SARAF

**Penanganan Terpadu Trauma Kepala, Stroke Perdarahan, Operasi Saraf Tulang Belakang**

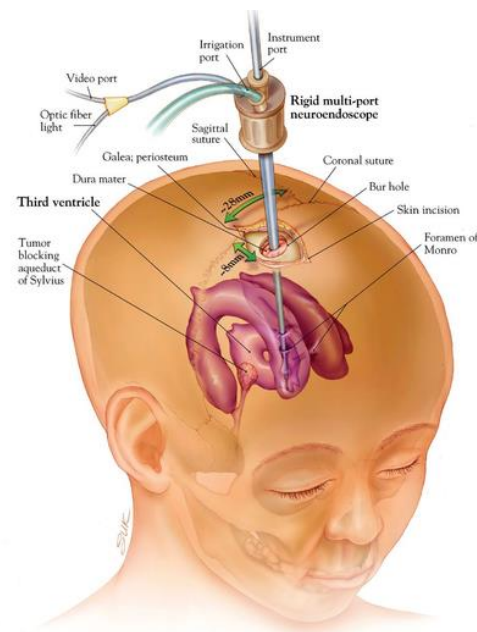

### ***Endoscopy Neurosurgery***

- Luka Operasi Lebih Kecil
- Perawatan Luka Lebih Mudah
- Waktu Pembedahan Lebih Cepat
- Mengurangi Jumlah Perdarahan Saat Operasi
- *Outcome* Lebih Baik

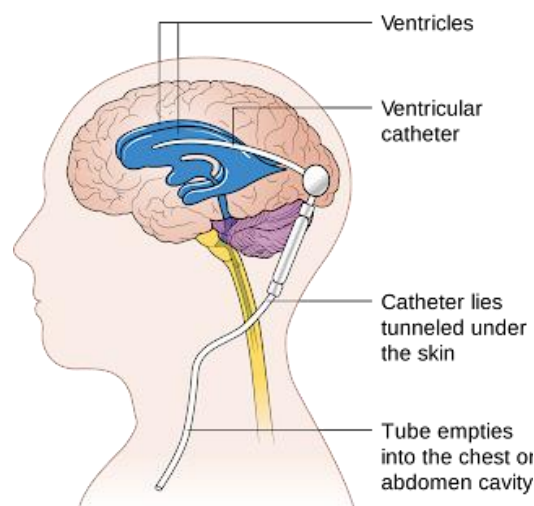

### ***VP Shunt Pada Kasus Hydrocephalus***

- Mengurangi Tekanan Pada Otak
- Memberikan Kondisi Optimal Pada Otak Untuk Berkembang Lebih Baik
- Memperbaiki Tumbuh Kembang Anak Secara Bertahap
- Mencegah Terjadinya Pembesaran Kepala Abnormal Secara Berlebihan



# PELAYANAN SUB SPESIALIS BEDAH VASKULER DAN ENDOSVAKULER

Jenis Penyakit yang dapat ditangani oleh  
Dokter Spesialis Bedah Sub. BVE :

- Aneurisma Aorta Perut
- Penyakit Arteri Perifer
- Penyakit Arteri Karotis
- *Lymphedema*
- Penyakit Pembuluh Darah Vena
- dsb

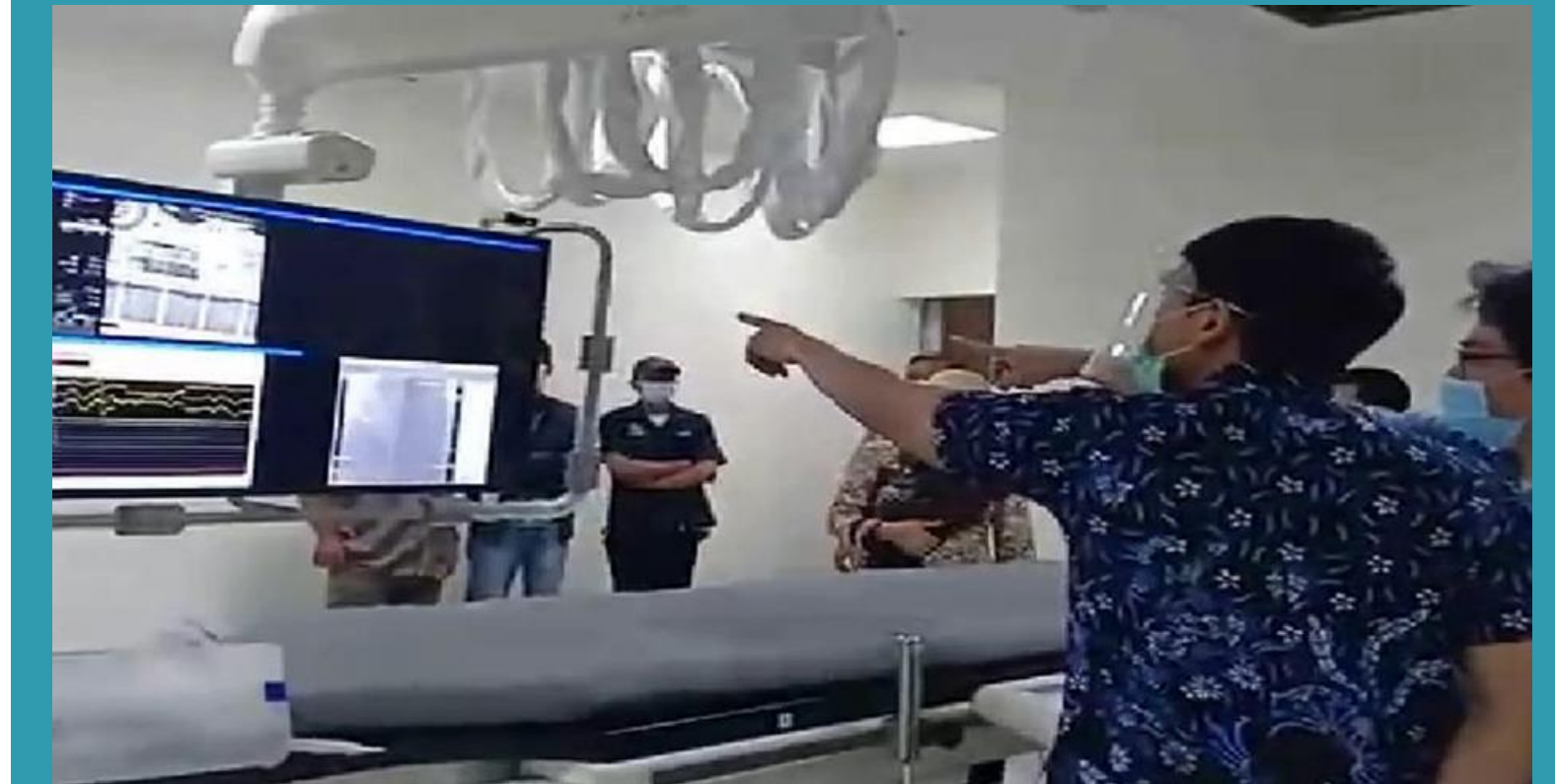

# PELAYANAN BEDAH TORAKS KARDIAK DAN VASKULAR

---

## 1. Pelayanan Bedah Torak

- Trauma Toraks (Patah tulang rusuk, pendarahan paru, kebocoran paru akibat trauma)
- Pembedahan paru karena penyakit TBC, Tumor paru

## 2. Pelayanan Bedah Vaskular :

- Akses Vaskular :
  - ➔ Cuci darah : AV Shunt, Pemasangan kateter HD
  - ➔ Kemoterapi : Pemasangan Chemoport (akses kemoterapi)
- Penyumbatan pembuluh darah (PAD, DVT) dan kaki diabetes
  - ➔ Kateterisasi pembuluh darah tepi.
- Varises kaki
  - ➔ Operasi terbuka atau operasi dengan laser
- Aneurisma (Pembuluh darah membesar beresiko pecah)
  - ➔ Penanganan secara Endovaskular dengan kateterisasi
- Trauma Vaskular (operasi pembuluh darah akibat trauma)

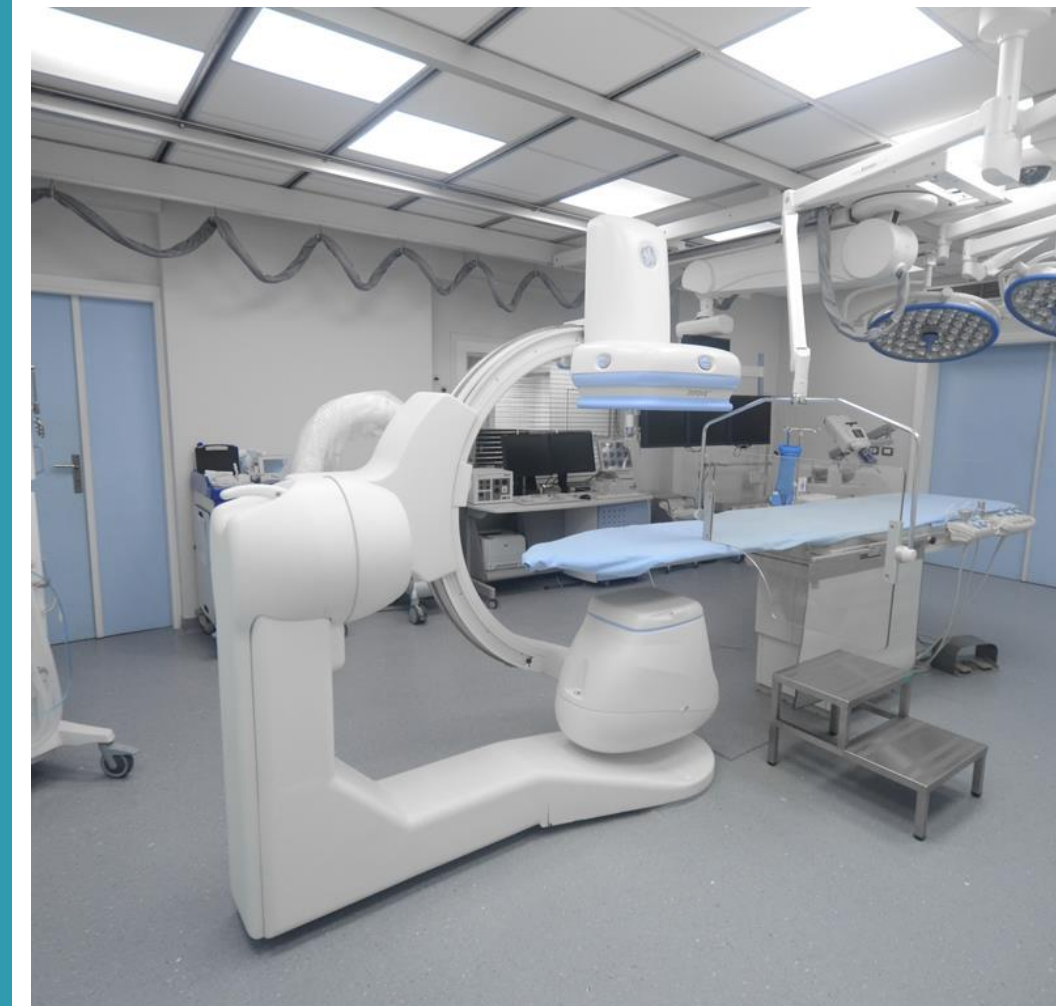

# OPERASI KATARAK DENGAN PHACO

- Proses Cepat Tanpa Jahitan ( 15 menit )
- Tanpa Rawat Inap
- Nyeri Minimal
- Pemulihan Lebih Cepat ( 2 – 5 hari)
- Dapat Dilakukan Pada Semua Tingkatan Katarak



PENGANGKATAN PENYAKIT  
KATARAK MINIM SAYATAN





# PELAYANAN SPESIALIS BEDAH MULUT

Tindakan spesialis bedah mulut meliputi :

- Operasi bibir sumbing dan langit-langit mulut.
- Abses di area mulut dan rahan
- Tumor atau kanker dan kista di area mulut dan rahang
- Impaksi gigi, yaitu pertumbuhan gigi yang tidak sempurna
- Gangguan posisi maupun struktur tulang rahang dan gigi, seperti gigi tonggos (*Overbite*), (*Underbite*), (*Retrognathia*)
- Cedera di area mulut dan rahang



# PELAYANAN JANTUNG DAN PEMBULUH DARAH

1. Gagal Jantung Kongestif
2. Kelainan Katup Jantung
3. *Stress Echocardiography*
4. Kelainan Jantung Bawaan
5. Penyakit Jantung Koroner / Iskemik
8. Aritmia / Gangguan Konduksi Jantung
7. Echocardiography
8. Treadmil Test
9. EKG





# PELAYANAN KESEHATAN SARAF



## NEURO FISILOGI :

- Electro Encephalo Grafi (EEG)
- Trans Cranical Dopler (TCD)
- Electro Myio Grafi (EMG)
- Optical Coherence Tomography (OCT)

## NEURO RESTORASI (INSTALASI HHWC)

1. Transcranical Magneting Stimulation (TMS)



# PELAYANAN GIGI DAN MULUT

1. Pemeriksaan kesehatan gigi dan mulut.
2. Penambalan gigi.
3. Pencabutan gigi dan pembersihan karang gigi, juga melayani tindakan medis spesialistik.





# PELAYANAN POLIKLINIK SPESIALIS JIWA

1. Tes Kesehatan Jiwa

2. Pemeriksaan Tes Narkoba 6 Parameter (AMP, MOP, THC, COC, MET, BZD)

3. Pemeriksaan Wawancara Psikiatri

4. Psikoterapi

MMPI-180

M-PACI

MC-MI-IV

MMPI-2

MACI

5. Tes Psikometri

CBT

AT

Logo Terapi



# PELAYANAN REHABILITASI MEDIK

Pelayanan kesehatan terhadap gangguan fisik dan fungsi yang diakibatkan oleh keadaan kondisi sakit, baik oleh suatu penyakit atau suatu cedera.

Beberapa metode yang digunakan antara lain :

- Fisiotherapy
- Hydrotherapy
- Okupasi Therapy
- Terapi Wicara
- Vacuum Therapy





# LAYANAN PSIKOLOGI



**WISC untuk tes IQ usia 5-15 tahun**



**Tes Binet untuk usia 2-dewasa (dewasa yg ABK)**



**Tes CPM & SPM untuk usia anak TK - SMA**

# PELAYANAN ENDOSCOPY

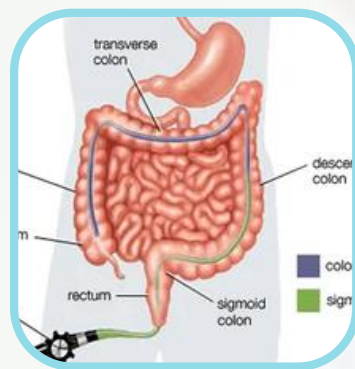

## ESOFAGOGASTRODUODENOSCOPY (EGD)

Pemeriksaan endoskopi dengan memasukkan alat fiber optik yang lentur melalui mulut, kerongkongan, lambung sampai usus 12 jari.

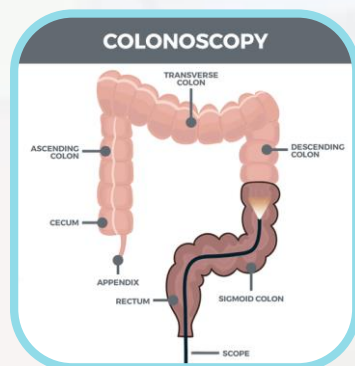

## COLONOSCOPY

Pemeriksaan yang dilakukan untuk mengetahui terjadinya gangguan atau kelainan pada usus besar (kolon) dan rectum yang sering menimbulkan gejala berupa sakit perut, darah pada tinja, diarekronis, gangguan buang air besar atau gambaran abnormal di usus pada pemeriksaan foto rongten dan CT scan



# PELAYANAN ENDOSCOPY



## **EKSTERPASIE BENDA ASING(KORPUS ALIENUM)**

Mengambil benda asing di saluran pencernaan dengan alat endoskopi



## **BIOPSI DENGAN ENDOSCOPY**

Pengambilan jaringan di saluran cerna atas maupun bawah dengan menggunakan alat forcep biopsi



## **POLIPECTOMY DENGAN ALAT ENDOSCOPY**

Pengambilan polip disaluran cerna bagian atas maupun bawah dengan alat endoskopi



## **LIGASI VARISES ESOPHAGUS**

Suatu tindakan untuk mengikat pembuluh darah (vena) di esophagus dengan karet elastis guna menjerat dan membungkus pembuluh darah agar tidak pecah dan mengecil



## **PELAYANAN DIALISIS HEMODIALISA & CAPD**

**Adalah pelayanan pengobatan pada kasus penurunan fungsi ginjal.**

**HEMODIALISA mengambil alih fungsi ginjal untuk membersihkan darah dari sisa sampah metabolisme dan racun dengan menggunakan alat hemodialisa.**

**CAPD merupakan metode cuci darah yang dilakukan dengan memanfaatkan selaput dalam rongga perut (peritoneum), yang memiliki permukaan luas dan banyak jaringan pembuluh darah, sebagai filter alami ketika dilewati oleh zat sisa.**



# EXTRACORPOREAL SHOCK WAVE LITHOTRIPSY (ESWL)

- **ESWL merupakan alat untuk menghancurkan batu ginjal dengan memanfaatkan gelombang kejut**
- **Keunggulan ESWL : tanpa tindakan pembedahan, tanpa rawat inap, tindakan cepat**

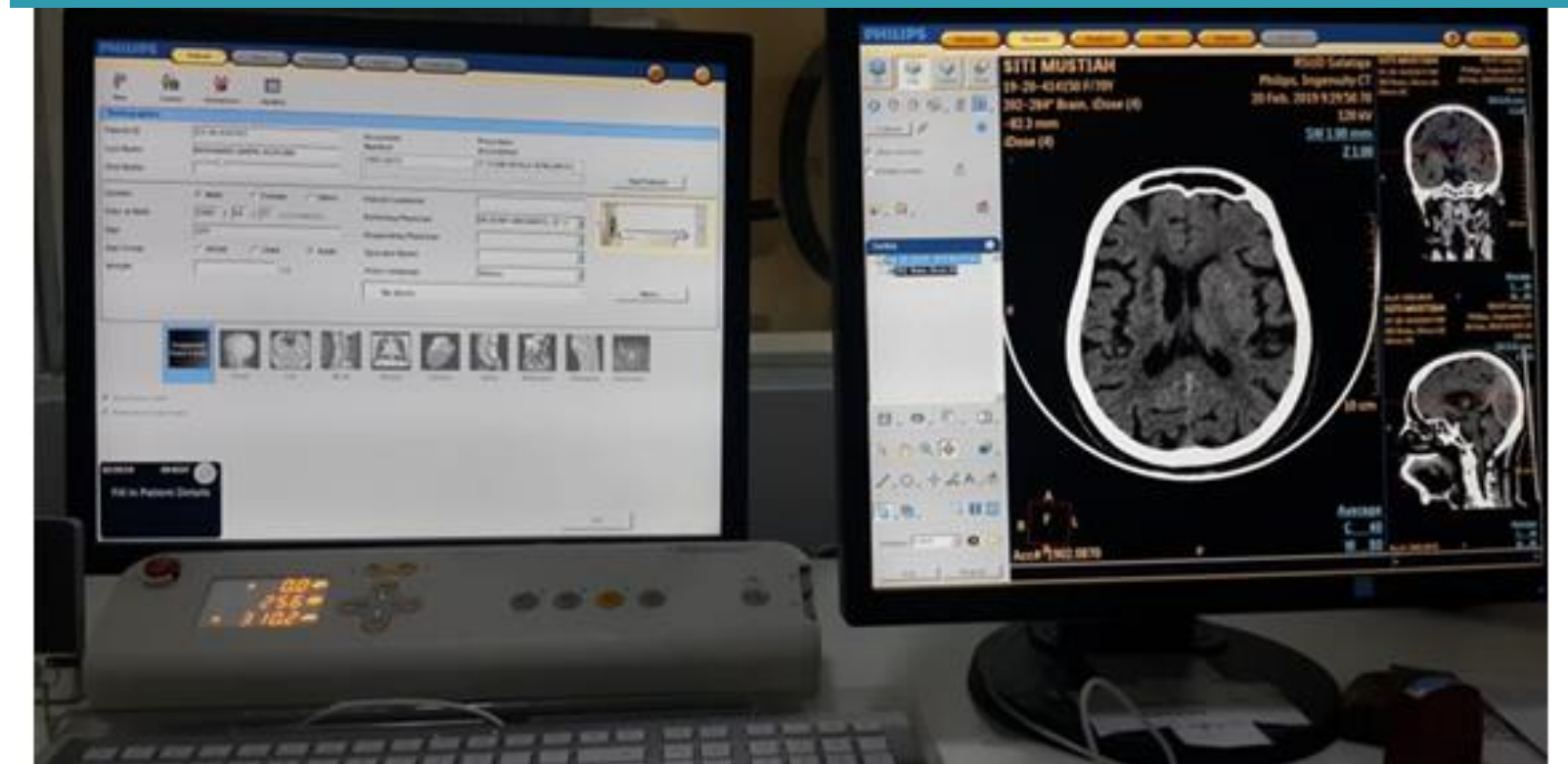

# PELAYANAN RADIOLOGI

- CT SCAN 128 Slice
- Mammografi
- Panoramic & Cephalografi
- Digital Radiografi
- Ultrasonografi (USG)



## PELAYANAN LABORATORIUM PATALOGI KLINIK & PATALOGI ANATOMI

Laboratorium Patologi Klinik merupakan laboratorium yang melakukan pemeriksaan terhadap berbagai spesimen baik berupa darah, feses, cairan tubuh (urine, cairan sendi, cairan *pleura*, *liquor cerebrospinal*, cairan *ascites*, dll), sumsum tulang, maupun berbagai sampel pemeriksaan.

Laboratorium Patologi Anatomi merupakan pelayanan diagnostik dan laboratorium terhadap jaringan dan/atau cairan tubuh. Lingkup pemeriksaan Patologi Anatomi terdiri dari *histopatologi*, *sitologi*, potong beku atau *frozen section*, *histokimia*, *imunohistokimia*, dan pemeriksaan molekuler.





# BANK DARAH



Bank Darah Rumah Sakit merupakan suatu unit pelayanan dirumah sakit yang bertanggungjawab atas tersedianya darah untuk transfusi yang aman, berkualitas dan dalam jumlah yang cukup untuk mendukung pelayanan kesehatan dirumah sakit.



# PELAYANAN KEDOKTERAN FORENSIK

## 1. Konservasi Jenazah / Pengawetan Jenazah

- Memerlukan waktu tertentu sebelum dimakamkan

## 2. Pelayanan Forensik Klinik

- KDRT
- Kekerasan Pada Anak dan Perempuan

## 3. Pelayanan Forensik Patologis

- Pemeriksaan Jenazah Mati Tidak Wajar (kecelakaan, bunuh diri atau pembunuhan)

## 4. Pemeriksaan Paternitas

- Mengetahui Hubungan Darah Antara Ayah, Ibu dan Anak



# PELAYANAN RUMAH DUKA

Rumah Duka Bougenville RSUD Kota Salatiga diharapkan dapat memenuhi kebutuhan masyarakat Salatiga dan luar wilayah Salatiga dalam menghadapi kedukaan.

## FASILITAS RUMAH DUKA

- Ruang (kapasitas 30 Orang)
- Meja Jenazah
- Sound System
- Jasa Petugas
- Biaya Administrasi

